

# Vivere a Caltagirone con il Feng Shui

L'interior designer Paola Favretto ha arredato un antico palmento, ristrutturato dall'architetto Luigi Longhitano, cercando l'armonia dell'arte taoista all'interno e all'esterno della casa

di MARCELLA GUIDI foto di BRANDO CIMAROSTI

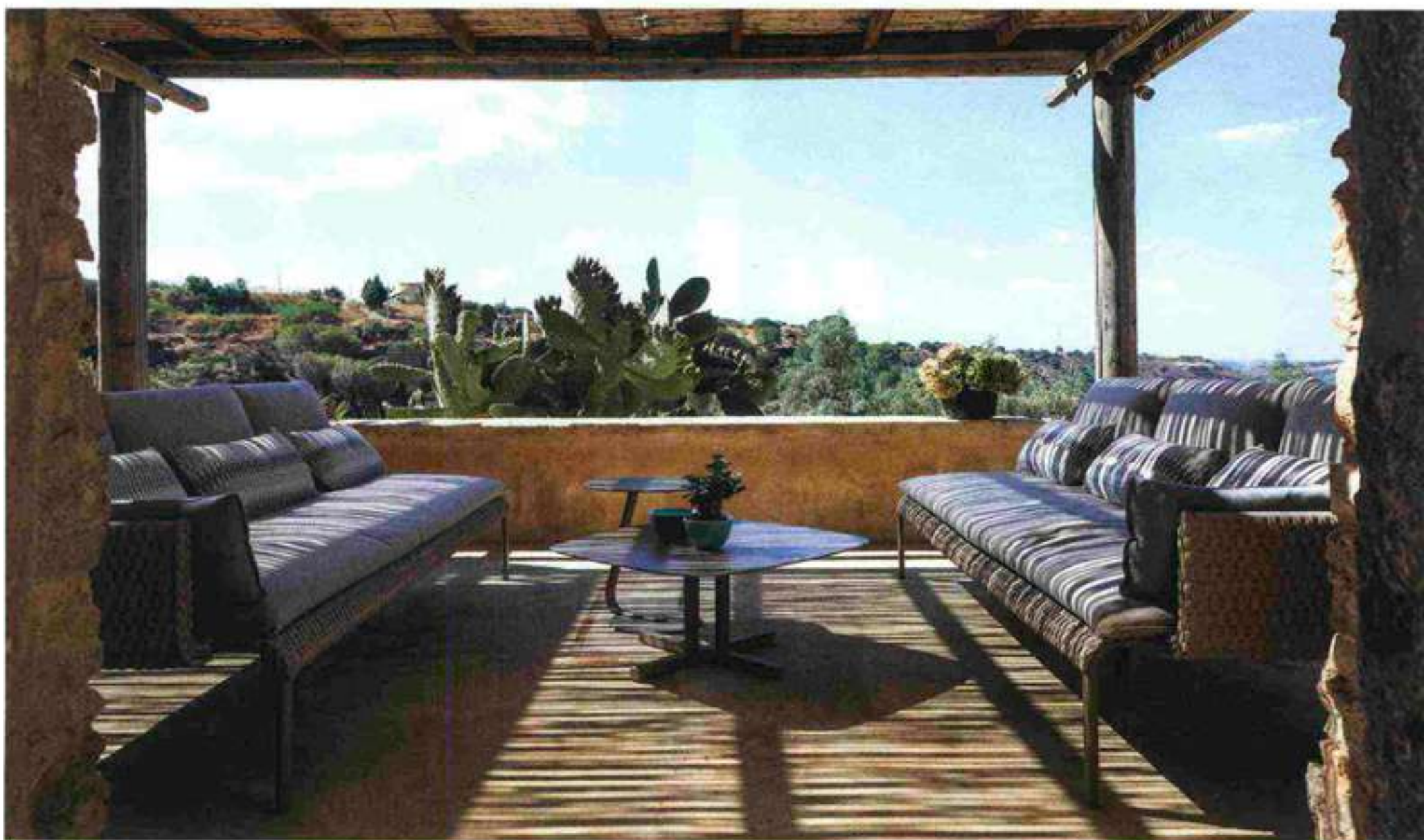

Una coppia italo-inglese, che vive a Londra e possiede una villa a Lugano ha affidato all'interior designer Paola Favretto, che ha il proprio studio nella città svizzera, l'arredamento di un antico palmento in Sicilia, ristrutturato dall'architetto Luigi Longhitano di Bronte. Il proprietario, Gian Piero Cagni, italo-svizzero, è un professional coach appassionato di cucina che, in seguito a un progetto con Gambero Rosso a Catania, si è innamorato del sud-est della Sicilia; la moglie, Lynda Tyler, è una signora inglese

consulente nel campo della moda e retail e membro di diversi consigli di amministrazione di grandi aziende internazionali. Entrambi hanno trovato il loro eremo per le vacanze a Caltagirone, uno dei siti UNESCO della Sicilia per i monumenti barocchi.

Paola Favretto ha voluto ispirarsi per il nuovo progetto di arredamento non solo al territorio, ma anche all'antica arte cinese del Feng Shui, di cui è esperta, per dare armonia alla nuova abitazione. Un esperto Feng Shui valuta la casa dal punto di vista energetico e decide quali sono i "rimedi" da adottare per armo-

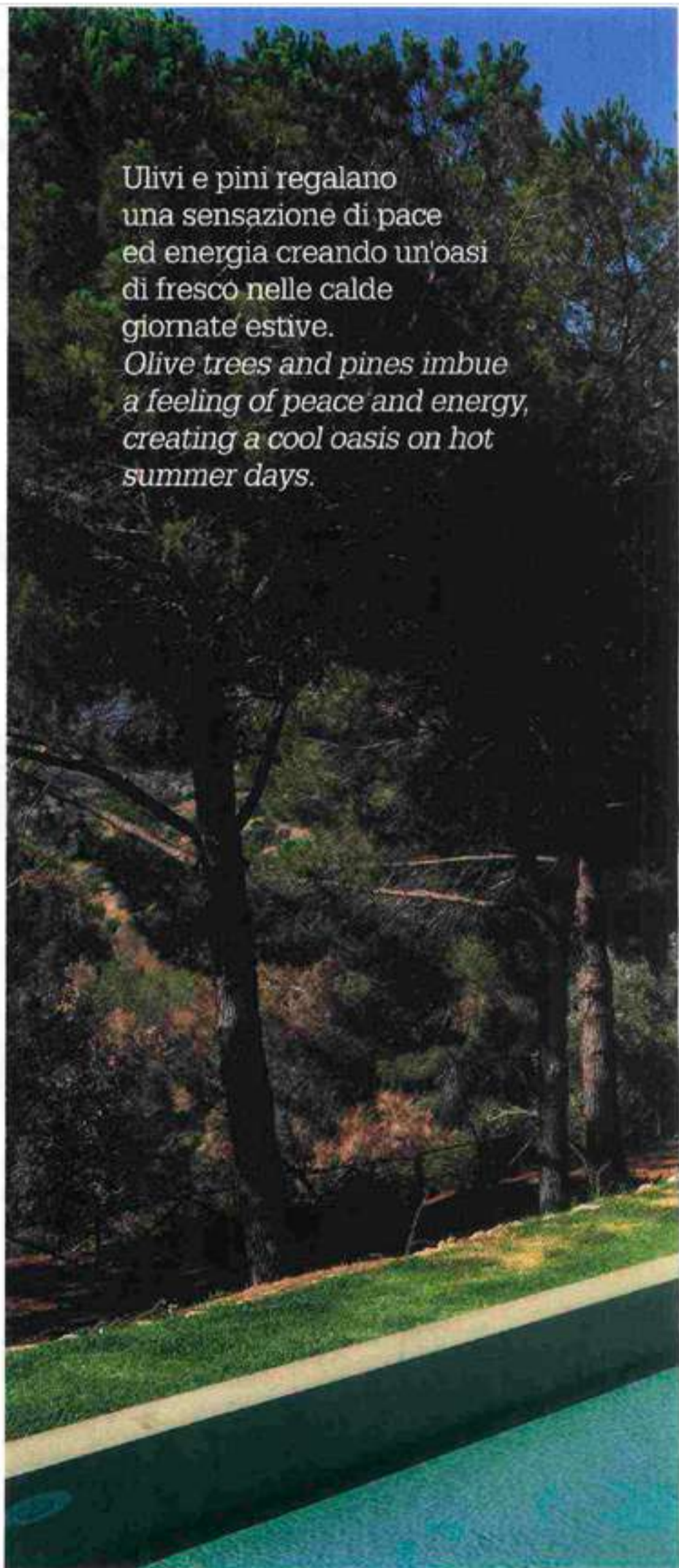
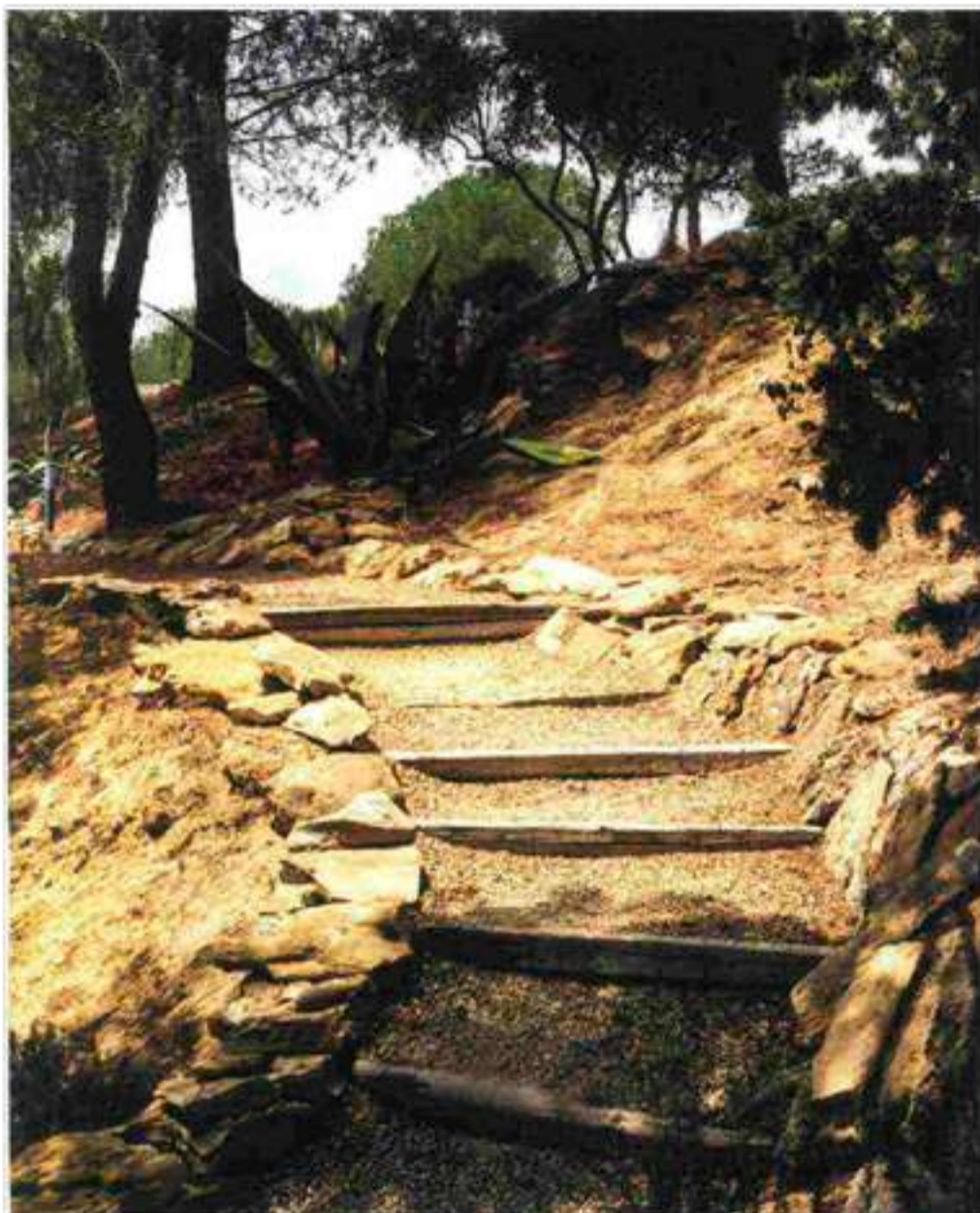

Ulivi e pini regalano una sensazione di pace ed energia creando un'oasi di fresco nelle calde giornate estive.  
*Olive trees and pines imbue a feeling of peace and energy, creating a cool oasis on hot summer days.*

IN APERTURA, LA ZONA PRANZO OUTDOOR ANTIPOSTANTE LA CUCINA E LA ZONA CONVERSAZIONE ALL'APERTO. IN QUESTE PAGINE, UN PERCORSO NEL GIARDINO E A DESTRA, LA PISCINA E LA ZONA PRENDISOLE.  
OPENING PAGE, THE OUTDOOR DINING AREA OPPOSITE THE KITCHEN AND THE OUTDOOR CONVERSATION AREA. IN THESE PAGES, A GARDEN PATH AND RIGHT, THE POOL AND SUNDECK AREA.



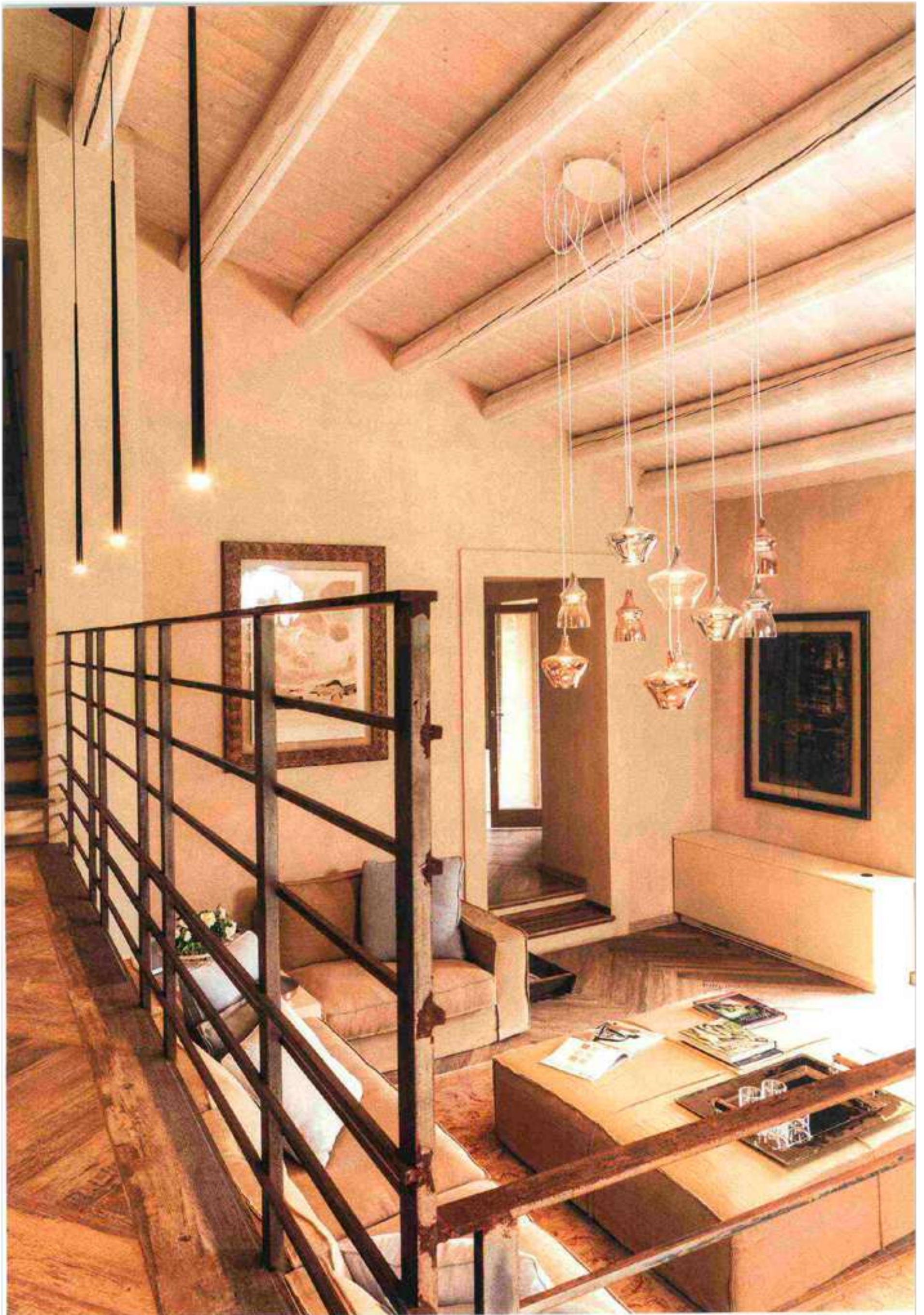



IN QUESTE PAGINE, IL LIVING ISPIRATO ALLA FILOSOFIA DEL FENG SHUI CON DIVANI IN LINO DI VILLE VENETE. AL CENTRO ELEMENTI DI ILLUMINAZIONE A FILO SOSPESI DI [REDACTED] E A SINISTRA LAMPADINE NERE SLIM DI VIBIA. IN THESE PAGES, THE LIVING AREA INSPIRED BY FENG SHUI PHILOSOPHY WITH LINEN SOFAS BY VILLE VENETE. IN THE CENTRE, HANGING WIRED LIGHTING ELEMENTS BY [REDACTED] AND LEFT, SLIM BLACK LAMPS BY VIBIA.